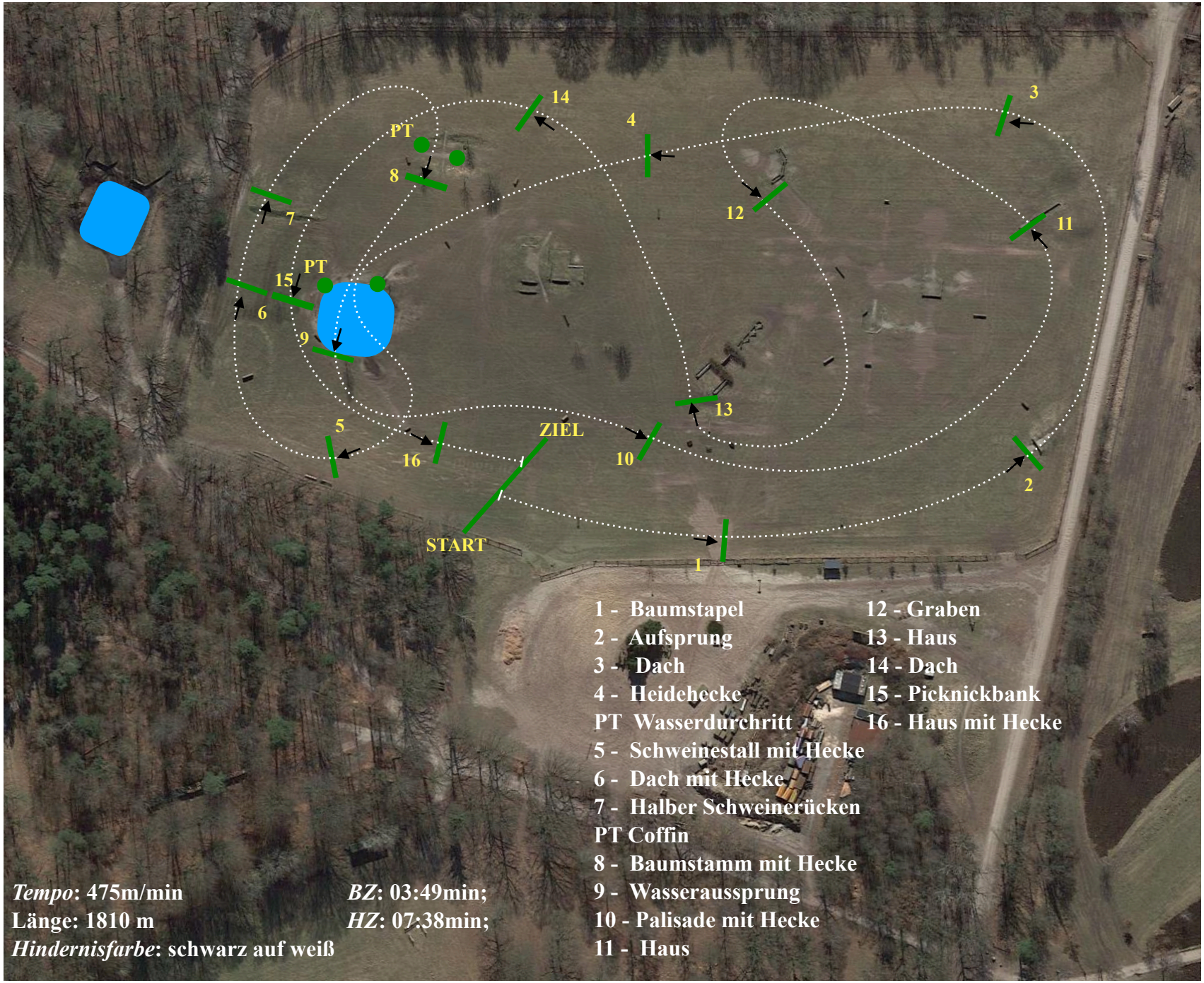Wettkampf der Kreisreiter-/Regionsverbände 20. Juli 2024 Luhmühlen - Geländeritt