Geländeplan für Sonntag, den 18.09.2022

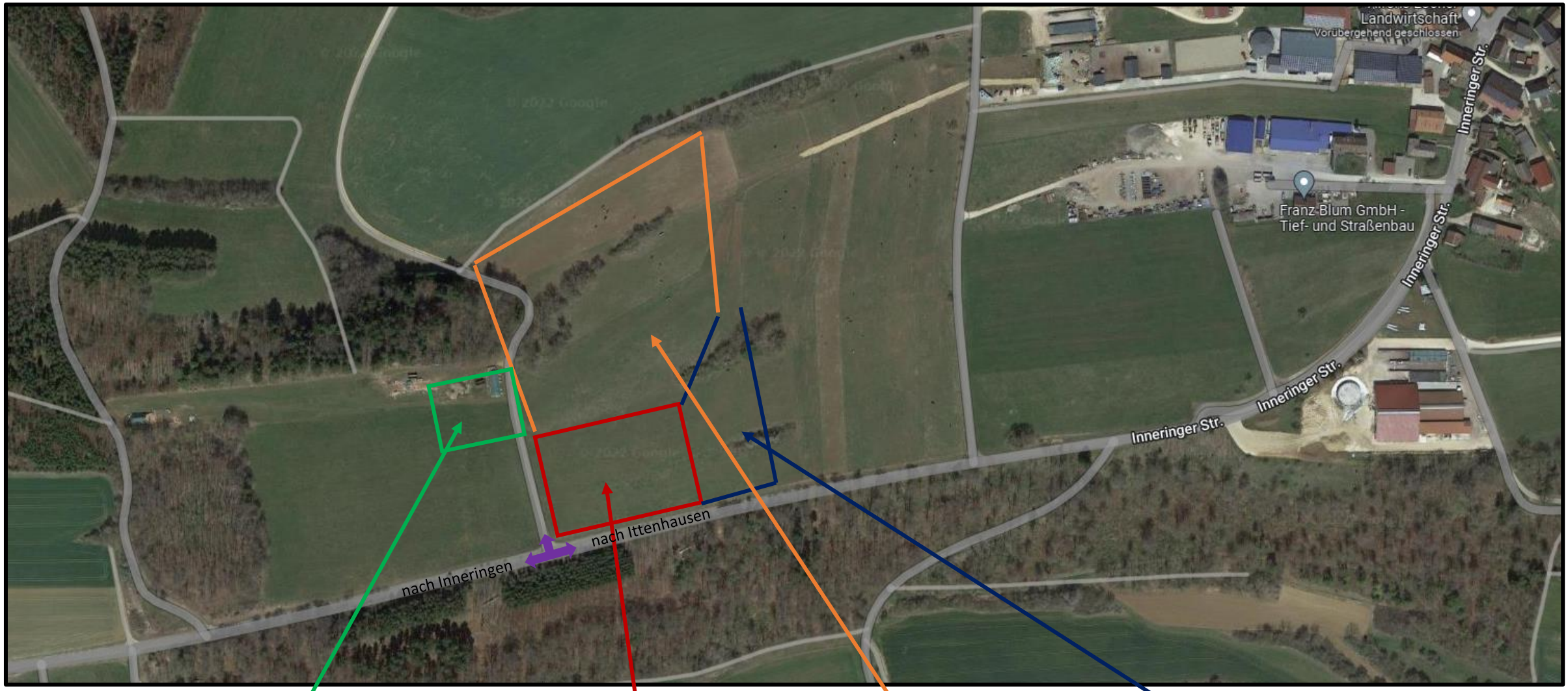

Bewirtung & Meldestelle

Parkplatz

Geländestrecke

Abreiteplatz